



# visi™

CAD/CAM für den Werkzeug- und Formenbau

## : VISI PDM

Produktdatenverwaltung

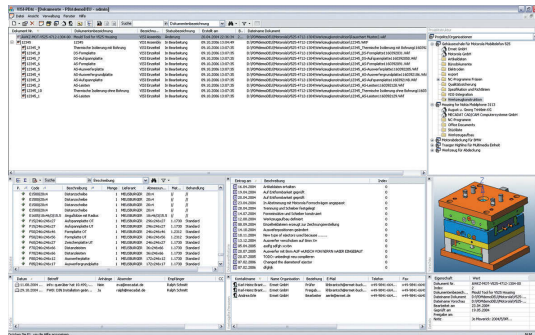

Ansicht mit Projektstruktur und verknüpften Dokumenten

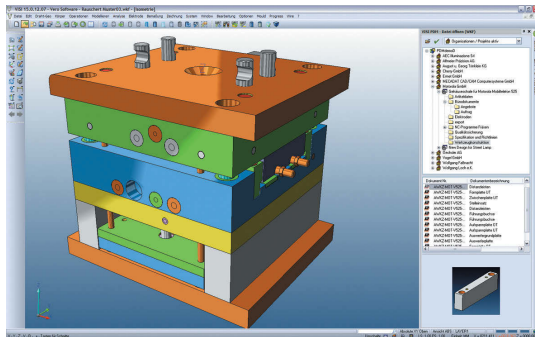

Integriert in VISI

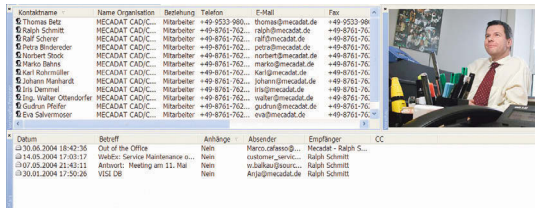

Kontaktinformation mit Bild und verknüpften E-Mails

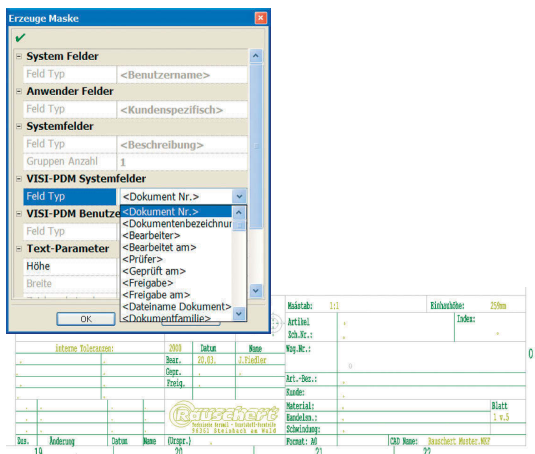

PDM-Felder in VISI zum automatischen Füllen des Zeichnungskopfes

VISI PDM ist das Dokumentenmanagementsystem für den Werkzeug- und Formenbau. Neueste Datenbanktechnologie und die intuitive, benutzerfreundliche Oberfläche gewährleisten einen schnellen und einfachen Zugriff auf Dokumente aller Art.

### Die wichtigsten Funktionen:

- Verwaltung von Dokumenten
- Verwaltung von Organisationen und Kontakten
- Verwaltung von Projektinformationen
- Definition von Projektteams
- Verwaltung von 3D Modellen und Zeichnungen
- Verwaltung von NC-Programmen
- Freigabewesen
- Stücklisten
- Versionsmanagement
- Teileverwendungsnachweis
- Dokumentenhistorie
- Versenden von Dokumenten direkt aus VISI PDM
- E-Mail Archivierung
- Such- und Filterfunktionen
- Benutzer- und Rechteverwaltung
- Mehrsprachigkeit
- Benutzerdefinierbare Zusatzfelder

### Bedienung:

- Einfache Bedienung durch Kontextmenüs
- Übersichtliche Darstellung
- Minimaler Eingabeaufwand
- Komfortable Suche
- Globale und benutzerdefinierbare Filter

### Integration:

- Projektnavigation in VISI
- Speichern mit automatischer Verknüpfung in VISI PDM
- Erzeugung von Abhängigkeiten für Einzelteile und Zeichnungen
- Automatische Übernahme der Felder aus VISI PDM in den Zeichnungskopf
- VISI PDM kann auf einem einzelnen Arbeitsplatz oder im Netzwerk von vielen Benutzern verwendet werden.